

EL BOALO

**INAUGURACIÓN ÁREA DE
AUTOCARAVANAS**



DÍAS 15, 16 Y 17

DE JUNIO 2018

Inauguración Área de Autocaravanas El Boalo

El Ayuntamiento de El Boalo, Cerceda y Mataelpino, junto a Adesgam, la Asociación Madrileña de Autocaravanista y la Asociación Autocaravanista Nómadas les invitan a la inauguración de la nueva área de autocaravanas los días 15, 16 y 17 de junio.

PROGRAMA

Viernes 15

- **Tarde – noche recepción** a todos los asistentes en el área de autocaravanas.

Coordenadas GPS Área Autocaravanas El Boalo:

Sexagesimal: 40°43'15.9"N 3°55'21.4"W / Decimal: 40.721074, -3.922613

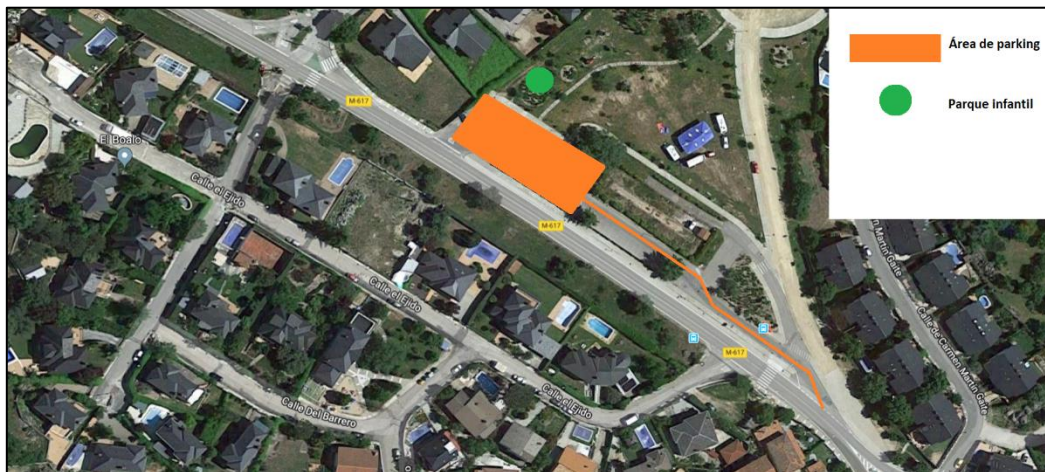

Sábado 16

- **12:00h. Inauguración del Área de autocaravanas** por parte del Alcalde Javier de los Nietos Miguel y el Concejal de Turismo y Desarrollo Local Jesús Redondo.
- **Degustación de productos de la Sierra de Guadarrama**, ofrecidos por nuestros productores locales.
- **Zarzuela Madrileña “Viva Madrid”**. Casa de Cultura de El Boalo. **19:30h. Gratuita.** Un espectáculo único en el que se representan fragmentos de las zarzuelas más populares de la tradición madrileña: La verbena de la Paloma, Las Leandras, Doña Francisquita...

Domingo 17

- **10:30h. Ruta senderista** por los parajes del municipio. **Previa inscripción** en el e-mail turismo@bocema.org.



Área Autocaravanas El Boalo

Carretera M-617 Boalo-Mataelpino (Frente a Urbanización El Egido). 28413 El Boalo.

Correo: turismo@bocema.org

Web Turismo: www.turismobcm.org/

Web Ayuntamiento: www.elboalo-cerceda-mataelpino.org/

Facebook: www.facebook.com/Turismobcm-836063983227054/

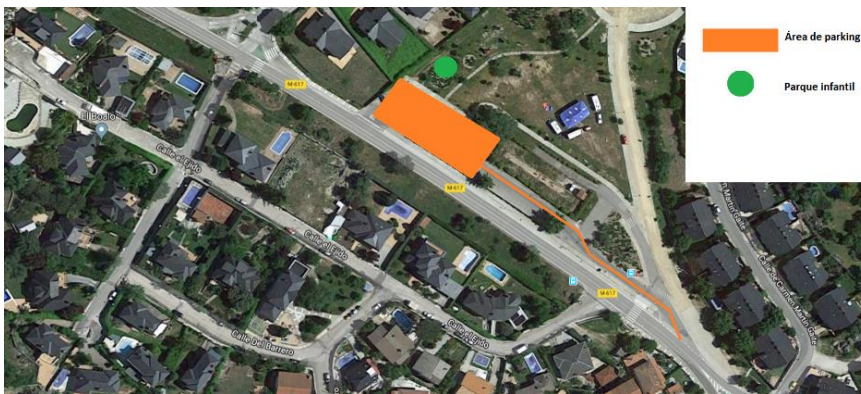

Ubicación:

40°43'15.9"N 3°55'21.4"W

40.721074, -3.922613

Este estacionamiento es **exclusivo de autocaravanas**, podrán ser utilizadas de forma universal por todos aquellos viajeros con autocaravana que circulen por el término municipal al efecto de su **visita turística o tránsito ocasional**, por lo que sólo podrán ser ocupadas por vehículos de estas características y dedicados al turismo itinerante.

Únicamente aparcarán en la zona delimitada los vehículos reconocidos como autocaravanas, estando excluidos otro tipo de vehículos tales como caravanas, furgonetas, turismos, camiones, motocicletas o cualquier otro que no esté reconocido como autocaravana.

Los usuarios dispondrán de un periodo de **tiempo limitado y hasta 72 horas continuas durante una misma semana**, de tal forma que se garantice la debida rotación y distribución equitativa de los aparcamientos para estos vehículos, a contar desde el momento de parada hasta el abandono de su plaza para la estancia en el aparcamiento.

Éste área permanecerá **abierto todo el año excepto la semana de las Fiestas de verano de El Boalo** (principios de Julio, consultar fechas en el Ayuntamiento).

Se prohíbe expresamente el lavado de cualquier tipo de vehículos.

El aparcamiento de autocaravanas no es de carácter vigilado, no haciéndose el Ayuntamiento de El Boalo, Cerceda y Mataelpino responsable de los incidentes que pudieran producirse en los vehículos como robos, desperfectos o similares.



AREA PUBLICA



AREA GRATUITA



ABIERTA TODO EL AÑO



PERNOCTA POSIBLE



AGUA POTABLE



VACIADO AGUAS GRISES



VACIADO AGUAS NEGRAS



CONEXION ELÉCTRICA



AREA EN CAMPO MONTAÑA



ZONA DE PICNIC



ZONA DE JUEGOS



INFORMACIÓN TURISTICA

Cuenta con los siguientes servicios:

- Agua potable
- Vaciado aguas grises
- Vaciado aguas negras
- Conexión eléctrica
- Zona de picnic
- Zona de juegos
- Punto de información turística

Además el pueblo de El Boalo dispone de farmacia, estanco, panadería, frutería-autoservicio, carnicería-autoservicio, ferretería, veterinaria, bares y restaurantes, cajero automático, buzón de correos, oficina de correos, oficina de turismo, wifi municipal.

El Boalo, Cerceda y Mataelpino

Tres Pueblos... Tu Destino... Descubre, Conquista y Enamórate de este Municipio madrileño localizado al noroeste de la capital, a tan solo 52 km. de Madrid, enclavado en el Parque Nacional de la Sierra de Guadarrama y en el Parque Regional de la Cuenca Alta de Manzanares.

Con la peculiaridad de estar formado por tres pueblos, El Boalo, Cerceda y Mataelpino, lo que le da una gran variedad de paisajes, desde las dehesas hasta las grandes formaciones montañosas como la Sierra de los Porrones, o La Maliciosa, con la posibilidad de realizar diversas y atractivas actividades deportivas y de ocio.

SIERRA DE LOS PORRONES – LA MALICIOSA

Dentro de las variadas rutas para realizar en este municipio cabe destacar dos de sus ascensiones, el cordal de la Sierra de Los Porrones y el pico de La Maliciosa. Este conjunto montañoso forma uno de los parajes más espectaculares de la Sierra de Guadarrama.

En La Maliciosa se encuentran numerosas y tradicionales vías de escalada clásica, superando las sesenta, algunas de marcada verticalidad y longitud interrumpidas por repisas. Si las condiciones invernales lo permiten, también es posible la escalada en corredores con nieve y hielo en su vertiente sur.

CAMINO DE SANTIAGO



El Camino de Madrid es uno de los menos conocidos aunque es hoy una realidad que cuenta con cada vez mayor número de peregrinos y se está convirtiendo en uno de los más importantes ejes de peregrinación.

Mataelpino se encuentra en una de las etapas del Camino de Santiago, tras salir de Manzanares el Real, el camino discurre bajo la mirada de uno de los picos más altos de la Sierra de Guadarrama, La Maliciosa. Antes de llegar al pueblo, donde podremos alojarnos en el albergue municipal, pasamos por el Área Recreativa de la Ermita de San Isidro,

allí podemos hacer una parada en la fuente con el símbolo del camino, para refrescarnos y hacer un último esfuerzo hasta finalizar la etapa.

ERMITA DE SAN ISIDRO LABRADOR (Área Recreativa Ermita de San Isidro - El Boalo)



Esta peculiar Ermita, situada en el paraje de Las Laderas de El Boalo, en un entorno único y envidiable, rodeada de magníficos paisajes con impresionantes vistas de la Sierra de Guadarrama. Fue levantada gracias al trabajo generoso de los vecinos de la localidad con mampostería de granito de la zona. Es el reflejo de la devoción que los habitantes de El Boalo profesan a San Isidro como Patrón por excelencia de los ganaderos y agricultores, gremio a los que pertenecían la inmensa mayoría de sus habitantes antiguamente.

IGLESIA DE SANTA MARÍA LA BLANCA (Plaza del Cristo – Cerceda)



La Iglesia de Santa María la Blanca de Cerceda, declarada Monumento Histórico Nacional, es un ejemplo singular en la zona de la depuración estilística que alcanzó la arquitectura religiosa castellana del siglo XVI, llamado gótico abulense de la época de los Reyes Católicos, partícipe del último Románico y apuntando el Gótico venidero, con decoración de bolas en la cornisa, destacan entre sus virtudes la armónica esbeltez de la torre del campanario y desde el cual se aprecia una maravillosa vista de la sierra y alrededores. Está realizada en mampostería de granito, excepto la sacristía, levantada con sillares regulares. En el interior conserva una pila bautismal renacentista y es muy interesante el retablo mayor realizado por artistas flamencos y españoles. Cabe destacar también la impresionante talla del Cristo de la Esperanza.

IGLESIA DE SAN SEBASTIÁN MÁRTIR (Plaza de San Sebastián - El Boalo)



Iglesia del siglo XVII con forma rectangular y edificada en mampostería con sillares de granito reforzando las esquinas. A los pies se alza una torre espadaña de buena sillería que consta de dos cuerpos. El superior presenta dos vanos de medio punto y un tercero más pequeño centrado sobre los dos anteriores. Este templo ha sido reformado en numerosas ocasiones, siendo la última muy reciente, en la que se ha añadido una galería porticada que protege la entrada. Su interior es de una sola nave; según el inventario artístico de la provincia de Madrid la Capilla Mayor estaba cubierta por un alfarje de madera. Alberga en su interior a San Sebastián patrón del pueblo.

Cabe mencionar una pila bautismal de granito decorada con bolas en la parte superior, modelo muy popularizado a principios del siglo XVI.

El archivo de esta iglesia se encuentra en la casa parroquial de Manzanares El Real, en donde se encuentran los libros de fábrica de 1630 y el de bautismos, matrimonios y defunciones desde 1623.

IGLESIA DE SANTA ÁGUEDA (Calle San Bartolomé, 10 – Mataelpino)



Esta Iglesia se construyó tras el hundimiento de la de san Andrés. Es de construcción moderna, de la segunda mitad del siglo XX. La antigua iglesia de Mataelpino se encontraba en estado ruinoso y se decidió construir una nueva. Desafortunadamente, tras cimentar y poco más, se agotaron los fondos disponibles. En 1.978 los habitantes de Mataelpino deciden llevarlo a cabo, aportando fondos y mano de obra. Se estimó que aportando la mano de obra se podía ahorrar un 70% del coste de la construcción. Tras un año de obras, se finalizó la actual iglesia. Se utilizaron materiales típicos serranos como la piedra y la

madera. Alberga la imagen de santa Águeda, en cuyo honor se celebra el día de las Águedas.

POTROS DE HERRAR DE CERCEDA Y EL BOALO (Callejón El Potro – Cerceda); (Ctra. Mataelpino al Boalo junto Avda. de Los Prados - El Boalo)



Es una construcción de piedra, concretamente granito, destinada a herrar los equinos y actualmente en desuso. Un testigo de la vida ganadera de nuestra localidad y un tesoro de nuestro patrimonio etnográfico. Se utilizaba colocando al animal dentro del potro. Se le inmovilizaba la cabeza al yugo y se le pasaban una o dos cinchas por la panza. A continuación se introducían dos palos en los agujeros del portacinchos (uno que giraba y otro que hacía de freno) y de esta forma se elevaba al animal. Se ataba la pata que iba a ser calzada y se procedía al herraje propiamente dicho; primero, retirando los restos de la herradura vieja con un pujavante (cuchilla plana) y después, colocando la nueva herradura y sujetándola con clavos.

NECRÓPOLIS CERRO DEL REBOLLAR (Urbanización El Rebollar - El Boalo)



En los años sesenta del siglo pasado se estaban efectuando tareas de repoblación de pinos en un lugar conocido como cerro de El Rebollar, cuando descubrieron un túmulo de enterramiento neolítico. Consta de 5 tumbas correspondientes a 3 adultos y 2 niños, talladas en la roca con figuras antropomorfas, en sentido este-oeste. El Rebollar se encuentra en las proximidades de la confluencia del arroyo del Herrero con el río Samburiel (este lugar se encuentra en las inmediaciones del cruce de la carretera M-608, con la M-617, que lleva en dirección a El Boalo y Mataelpino).

FIESTAS Y EVENTOS:

- **SANTA ÁGUEDA** (Mataelpino, 5 de febrero, Santa Águeda).
- **FIESTA DE SAN SEBASTIAN – LA LUMINARIA** (del 16 al 20 de enero, El Boalo).
- **FIESTAS DE LA CRUZ DE MAYO** (Cerceda, 3 de mayo se celebra la Fiesta de la Cruz de Mayo).
- **ROMERÍA DE SAN ISIDRO** (15 de mayo, Romería en la Ermita de El Boalo).
- **FERIA DE LA CERVEZA ARTESANA** (último fin de semana de mayo, Cerceda).
- **FERIA DE MEDIO AMBIENTE** (primeros de junio, Cerceda).
- **NOCHE EN VELA** (último viernes de junio, Mataelpino).
- **FIESTAS DEL VERANO DE EL BOALO** (principios de julio, El Boalo).
- **BOLOENCIERRO – FIESTAS DE SAN BARTOLOMÉ** (24 de agosto se celebra San Bartolomé, Mataelpino).
- **FIESTAS DEL VERANO DE CERCEDA** (empiezan el último jueves de agosto, Cerceda).
- **CRISTO DE LA ESPERANZA** (14 de septiembre, Cerceda).
- **BOCEMA ROCK** (septiembre sábado después del Cristo, Cerceda).
- **BELÉN VIVIENTE** (El fin de semana antes de Navidad, Mataelpino).